

ЕДИНЫЙ ГОСУДАРСТВЕННЫЙ РЕГИСТР НЕДВИЖИМОГО ИМУЩЕСТВА, ПРАВ НА НЕГО И СДЕЛОК С НИМ

ЗЕМЕЛЬНО-КАДАСТРОВЫЙ ПЛАН ЗЕМЕЛЬНОГО УЧАСТКА

Кадастровый номер: 123455500001001408
 Площадь участка: 0.5322 га
 Адрес: Брестская обл., Ивацевичский р-н, гп Телеханы, ул. Кооперативная, 17
 Целевое назначение: Земельный участок для обслуживания административного здания
 Категория земель: Земли промышленности, транспорта, связи, энергетики, обороны и др.
 Масштаб плана: 1:1000

Номера точек	Меры линий, м
1-2	3.89
2-3	55.53
3-4	9.42
4-5	4.86
5-6	10.24
6-7	5.19
7-8	9.37
8-9	40.17
9-10	8.00
10-11	3.73
11-12	23.29
12-13	6.99
13-14	0.60
14-15	23.65
15-16	4.28
16-17	2.82
17-18	3.48
18-19	10.05
19-20	10.69
20-21	12.51
21-22	19.07
22-1	31.23

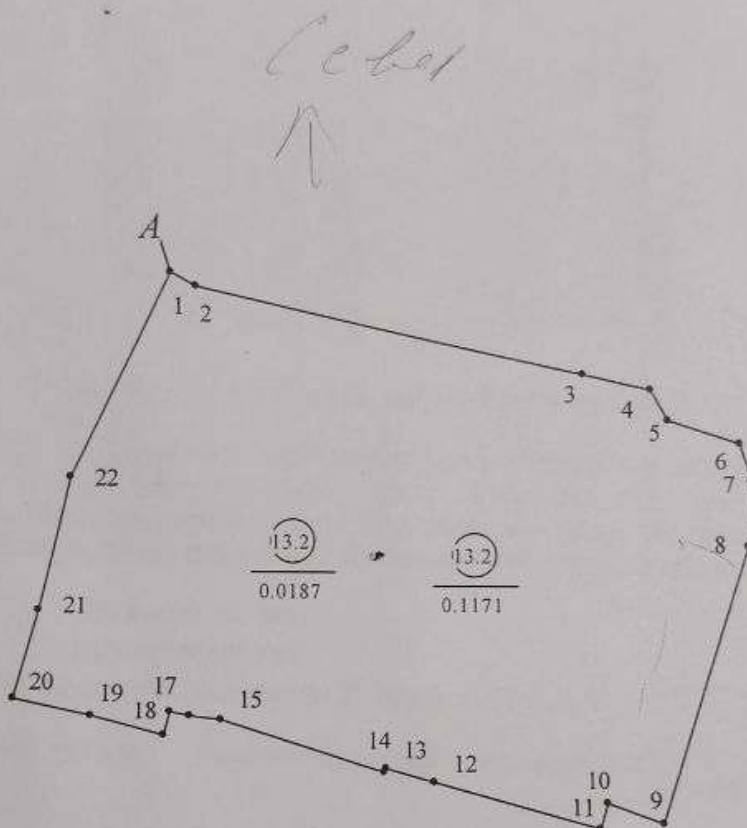

УСЛОВНЫЕ ОБОЗНАЧЕНИЯ

- код охранной зоны и ее площадь
- 0.1171 - [unclear]
- - граница охранной зоны
- - граница земельного участка
- - точка поворота границы земельного участка

ОПИСАНИЕ СМЕЖНЫХ ЗЕМЕЛЬ

От точки	До точки	Кадастровый блок и номер смежного земельного участка
A	A	Зарегистрированные земельные участки отсутствуют

Сведения об организации, выдавшей документ

Брестское республиканское унитарное предприятие
 Брестское агентство по государственной регистрации и земельному кадастру
 филиал Ивацевичское бюро

регистратор недвижимости
 Крутель С.В. 21.09.2011

РЕСПУБЛИКА БЕЛАРУСЬ
ЕДИНЫЙ ГОСУДАРСТВЕННЫЙ РЕГИСТР НЕДВИЖИМОГО
ИМУЩЕСТВА, ПРАВ НА НЕГО И СДЕЛОК С НИМ

Государственный комитет по имуществу Республики Беларусь
Республикаское унитарное предприятие "Брестское агентство по
государственной регистрации и земельному кадастру"
Березовский филиал
Ивацевичское бюро

**СВИДЕТЕЛЬСТВО (УДОСТОВЕРЕНИЕ) № 122/1545-3654
О ГОСУДАРСТВЕННОЙ РЕГИСТРАЦИИ**

По заявлению № 8456/14:1545 от 27 ноября 2014 года
в отношении **капитального строения** с инвентарным номером
122/С-19164, расположенного по адресу: Брестская обл.,
Ивацевичский р-н, Телеханский с/с, гп Телеханы, ул. Кооперативная,
17, площадь - 630.6 кв.м., назначение - Здание
административно-хозяйственное, наименование - административное
здание

произведена государственная регистрация:

1. создания эксплуатируемого капитального строения;
2. возникновения права собственности на капитальное
строение, правообладатель - юридическое лицо, резидент Республики
Беларусь Ивацевичское районное потребительское общество.

Приложения: нет

Примечания: нет

Свидетельство составлено 27 ноября 2014 года

Регистратор *Гапоник Дмитрий Алексеевич 1545*

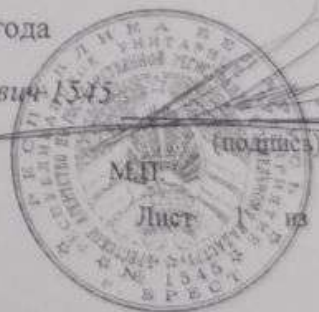

ГОСУДАРСТВЕННЫЙ КОМИТЕТ ПО ИМУЩЕСТВУ
РЕСПУБЛИКИ БЕЛАРУСЬ

ТЕХНИЧЕСКИЙ ПАСПОРТ

на нежилое здание

составлен по состоянию на 08.04.2014 года

РУП "Брестское агентство по государственной регистрации и земельному кадастру"

Ивацевичское бюро Березовский филиал

(наименование организации по государственной регистрации)

Наименование Административное зданиеНазначение -Инвентарный номер 122/С - 19864Адрес (местонахождение) 225275, Республика Беларусь, Брестская обл., Ивацевичский р-н, Телеханский с/с, г.п. Телеханы, ул. Кооперативная, 17Геокод -

Паспорт составил:

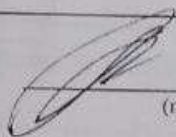
(подпись)

(Куцко А.И.)

(Фамилия, Инициалы)

Дата составления:

"10" 04 20, 14 г.

Паспорт проверил:

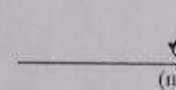
(подпись)

(Мартысевич Е.Н.)

(Фамилия, Инициалы)

Дата проверки:

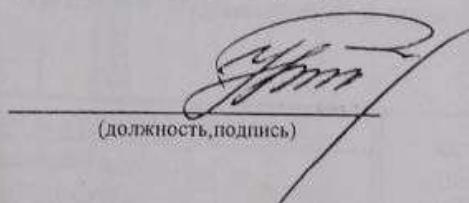
"10" 04 20 14 г.Уполномоченное
должностное лицо:
(должность, подпись)

(Науменко Н.В.)

(Фамилия, Инициалы)

М.П.

Отметки о проведенных проверках характеристик недвижимого имущества:

".....".....20__ г. "Изменений нет"

(подпись)

()

(Фамилия, Инициалы)

Уполномоченное должностное лицо

М.П.

(подпись)

()

(Фамилия, Инициалы)

".....".....20__ г. "Изменений нет"

(подпись)

()

(Фамилия, Инициалы)

Уполномоченное должностное лицо

М.П.

(подпись)

()

(Фамилия, Инициалы)

РЕСПУБЛИКА БЕЛАРУСЬ
ЕДИНЫЙ ГОСУДАРСТВЕННЫЙ РЕГИСТР НЕДВИЖИМОГО
ИМУЩЕСТВА, ПРАВ НА НЕГО И СДЕЛОК С НИМ

Государственный комитет по имуществу Республики Беларусь
Республикаское унитарное предприятие "Брестское агентство по
государственной регистрации и земельному кадастру"
Березовский филиал
Ивацевичское бюро

СВИДЕТЕЛЬСТВО (УДОСТОВЕРЕНИЕ) № 122/72-13440
О ГОСУДАРСТВЕННОЙ РЕГИСТРАЦИИ

По заявлению № 4489/11:72 от 19 сентября 2011 года
в отношении земельного участка с кадастровым номером
123455500001001408, расположенного по адресу: Брестская обл.,
Ивацевичский р-н, гп Телеханы, ул. Кооперативная, 17, площадь - 0,5322 га,
назначение - Земельный участок для обслуживания административного
здания

произведена государственная регистрация:

1. создания земельного участка на основании выделения вновь образованного земельного участка;
2. возникновения права собственности Республики Беларусь на земельный участок, правообладатель - Республика Беларусь;
3. возникновения прав, ограничений (обременений) прав на земельный участок (право постоянного пользования), правообладатель - юридическое лицо, резидент Республики Беларусь Ивацевичское районное потребительское общество;
4. возникновения прав, ограничений (обременений) прав на земельный участок (ограничения (обременения) прав на земельные участки, расположенные в охранных зонах линий электропередачи);
5. возникновения прав, ограничений (обременений) прав на земельный участок (ограничения (обременения) прав на земельные участки, расположенные в охранных зонах линий электропередачи).

Приложения:

1. земельно-кадастровый план земельного участка

Примечания: Земельный участок имеет ограничения (обременения) прав в использовании земель. Виды ограничений (обременений) прав: земельный участок, расположенный в охранный зоне линий электропередачи, код - 13,2, площадь - 0,1171 га; земельный участок, расположенный в охранный зоне линий электропередачи, код - 13,2, площадь - 0,0187 га.

Свидетельство составлено 21 сентября 2011 года

Регистратор *Крутель Светлана Васильевна*



№ п/п	1	2	3	4	5	5.1	5.2	5.3	6	7	8	9	10	10.1	10.2	10.3	11	11.1	11.2	12	
кон		Фун	Нар	Вид	Пе																

5. Распределение жилых помещений и их площадей

Наименование	одно-комнатные	дву-комнатные	трех-комнатные	четырёх-комнатные	пяти-комнатные	более пяти комнат	в том числе			Итого в отдельных квартирах	Итого в общежитиях
							в мансардах	в подвалах	в цокольных этажах		
1	2	3	4	5	6	7	8	9	10	11	12
Количество квартир											
Количество жилых комнат											
Жилая площадь, м²											
Общая площадь жилых помещений (квартир), м²											
Общая площадь здания (общая площадь квартир по СНБ), м²											

6. Благоустройство площадей нежилого здания, м²

Наименование	Отопление												Канализация		Газоснабжение		электроснабжение	ванные (души)	лифт	мусоропровод			
	центральное						от собственной котельной						местная	центральная	от колонок	центральное					сжиженный газ	сетевое	
	1	2	3	4	5	6	7	8	9	10	11	12											13
водопровод	2	3	4	5	6	7	8	9	10	11	12	13	14	15	16	17	18	19	20	21	22	23	
печное																							
печное, газовое																							
от АГВ																							
от ТЭЦ																							
на твердом топливе	630,6					479,8							630,6							479,8			
на жидком топливе																							
на газе																							
на твердом топливе																							
на жидком топливе																							
на газе																							
иное																							
Жилая площадь, м²	-												-							-			

Подпись исполнителя



Таблица 6

7. Техническое описание конструктивных элементов и инженерного оборудования

Таблица 7

№ п/п	Наименование конструктивных элементов	Описание конструктивных элементов
1	2	3
1	Фундамент	бутовый
2	Наружные стены	кирпичные
3	Внутренние стены	кирпичные
4	Перегородки	кирпичные
5	Перекрытия:	
5.1	чердачные	железобетонные плиты
5.2	междуэтажные	нет
5.3	подвальные	нет
6	Крыша	шифер
7	Полы	плитка, бетонные, дощатые
8	Проемы оконные	ПВХ, деревянные
9	Проемы дверные	металлические, деревянные
10	Отделочные работы:	
10.1	наружная отделка цоколя	оштукатурено, окрашено
10.2	наружная отделка стен	оштукатурено, окрашено
10.3	внутренняя отделка	оштукатурены, окрашены, обои
11	Инженерное оборудование:	
11.1	отопление	водяное, чугунные радиаторы
11.2	водопровод	скважина
11.3	канализация	местная, чугунные трубы
11.4	электроснабжение	скрытая проводка
11.5	газоснабжение	нет
11.6	горячее водоснабжение	нет
11.7	ванны (души)	нет
11.8	напольные электроплиты	нет
11.9	вентиляция	естественная
11.10	радио	есть
11.11	телевидение	нет
11.12	телефон	есть
11.13	мусоропровод	нет
11.14	лифты	нет
12	Прочие	бетонные ступени

Подпись исполнителя

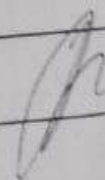

5. Распределение жилищной площади

8. Характеристика основных и служебных строений, пристроек, дворовых сооружений

Таблица 8

Литер	Наименование	Год постройки	Площадь, м ²	Объем, м ³	% износа	фундамент	стены	перегородки	перекрытия	крыша	полы	проемы оконные	проемы дверные	отопление	водопровод	канализация	электроснабжение	газоснабжение
1	Двухквартирное здание	1960	364	1109	38	бумб	кирпич оштук	кирпич	ж/бет	шифер	далька бетон	дерево	металл	есть	есть	есть	есть	есть
И1/К) Подвал		1960	364	982	45		бумб	кирпич	ж/бет	шифер	далька бетон	дерево	металл	есть			есть	
1	Пристройка	1968	10	27	35	кирпич	кирпич оштук		дерево	шифер	плитка		прост					
2	Пристройка	1968	7	21	40	кирпич	кирпич оштук		дерево	шифер	бетон		прост					
3	Пристройка	1968	17	43	40	кирпич	кирпич оштук		дерево	шифер	бетон		прост					
4	Пристройка	1960	12	33	40	кирпич	кирпич оштук		дерево	шифер	бетон		прост					
5	Пристройка	1960	9	27	40	кирпич	кирпич оштук		дерево	шифер	бетон		прост					
6	Уборная	-	2		60	дашма на 2 вчка с кирпичным вырбон												
7	Насосная	-	7		45	бумб	кирпич оштук		дерево	шифер			прост					
8	Уборная	-	3		60	дашма на 2 вчка с кирпичным вырбон												

Примечания:

Подпись исполнителя



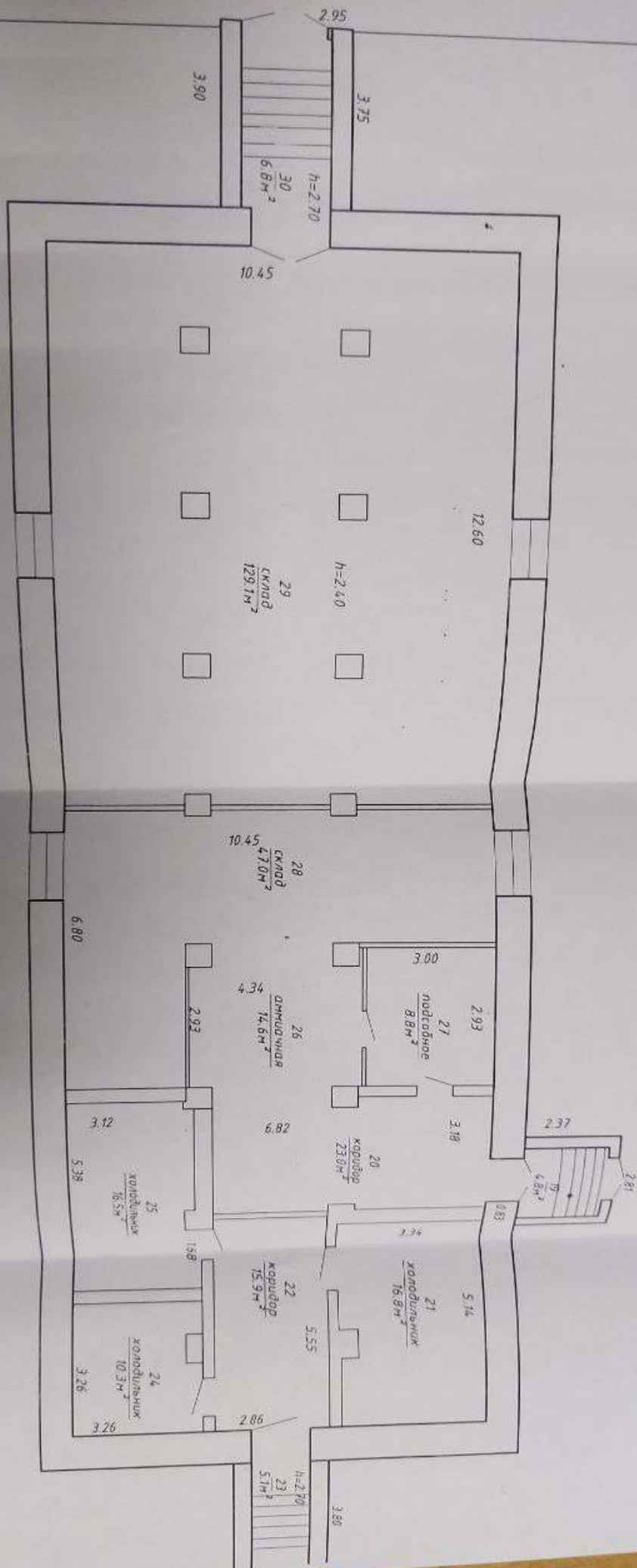

РЧП "Спецтехное агентство по государственному
регистрации и земельному кадастру"
Административное здание

23115 Республика Беларусь, Брестская обл., Мозырьский район, Тельмановский с/с, д.п. Тельмановский конвентный №17

Адрес А/К	Лист	Листов	Район	Стор.
1/002	Архитект. и др.	Архитект.	Район	Арх.
1/002	Худож. и др.	Худож.	Район	Худ.
1/002	Инженер.	Инженер.	Район	Инж.

9. Экономические характеристики нежилого здания

Таблица 9

Вид стоимости	В ценах какого года определена стоимость	Дата определения	Стоимость (млн руб.)
2	3	4	5

Вложение: 1. поэтажные планы на 1 листах

Подпись исполнителя



