

МИНИСТЕРСТВО ЖИЛИЩНО-КОММУНАЛЬНОГО ХОЗЯЙСТВА РЕСПУБЛИКИ БЕЛАРУСЬ

Глубокский филиал ВСКУПРТИ
БЮРО ТЕХНИЧЕСКОЙ ИНВЕНТАРИЗАЦИИ

Форма технического паспорта утверждена приказом министра жилищно-коммунального хозяйства БССР от 13.02.89 г. № 31

ГОРОД (ПОС.) „Облтехинвентаризация“

ТЕХНИЧЕСКИЙ ПАСПОРТ

на общественное здание

(сооружение) инв. №: 220/к-16500

Составлен по состоянию на « 20 » декабря 1992000 г.

АДРЕС: г. Мозыш

ВЛАДЕЛЕЦ Унитарное торговое предприятие „КДПТОРГ Глубокского районного потребительского общества“

ОСНОВАНИЕ ВЛАДЕНИЯ Регистрационное удостоверение от 20.12.2000, Р 674

СХЕМА РАСПОЛОЖЕНИЯ ЗДАНИЯ (СООРУЖЕНИЯ) магазин

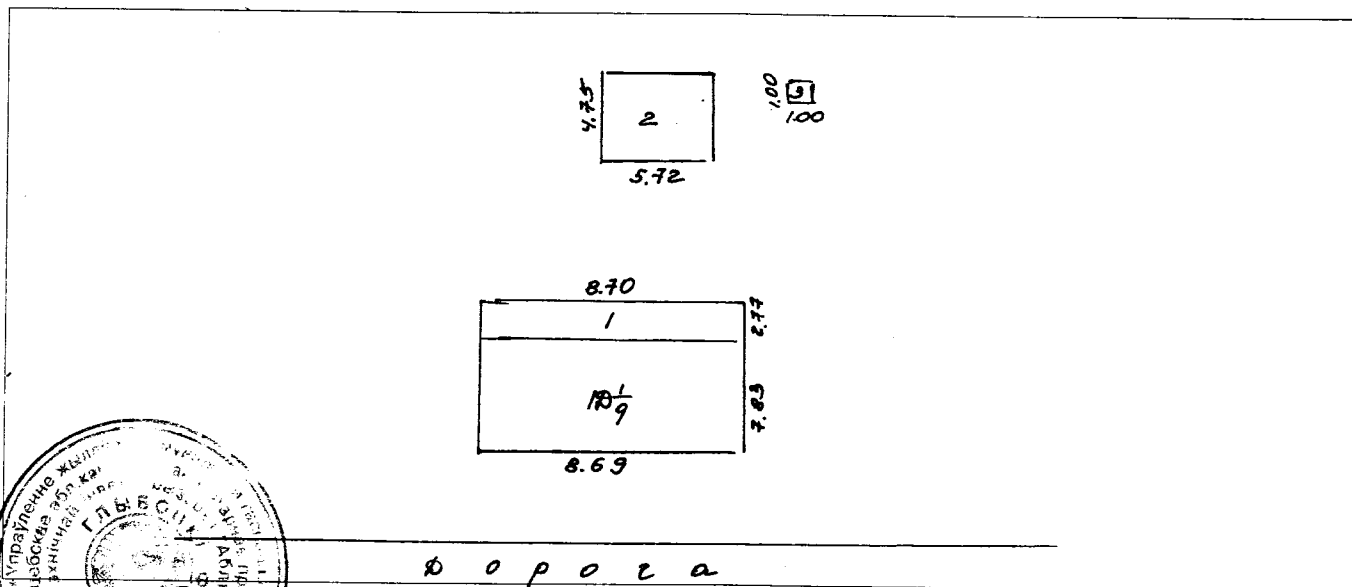

Глубокский филиал ВСКУПРТИ „Облтехинвент.“
Начальник бюро технической инвентаризации

(Signature) (Новик С.П.)

М. П.

1. Республика Беларусь		1500000000
2. Область	<u>Витебская</u>	
3. Город (поселок и др.)	<u>Лозичи</u>	
4. Район	<u>Глубокский</u>	
5. Сельский совет		
6. Улица		
7. Номер дома	<input type="text"/>	11. Квартал
8. Номер корпуса	<input type="text"/>	12. Номер участка
9. Инвент. номер	<input type="text"/>	13. Номер картограммы
10. Литер	<input type="text" value="10/9"/>	14. Категория фонда
1. Техническая характеристика здания (сооружения): <u>Магазин</u>		<input type="text" value="Г"/>

(назначение, количество мест, помещений и т. д.)

2. Собственники (фондодержатели)	Долевое участие	№ реестра
<u>Унитарное торговое предприятие „КОПТМАРГ Глубокского районного потребительского общества“</u>	<u>все</u>	<u>1131</u>

3. Общие сведения:

1. Серия, тип проекта		9. Количество квартир, шт.	<input type="text"/>
2. Количество этажей, шт.	<input type="text" value="1"/>	10. Количество жилых комнат, шт.	<input type="text"/>
3. Площадь застройки, кв. м	<input type="text" value="68"/>	11. Материал стен	<input type="text" value="Д"/>
4. Объем здания, куб. м	<input type="text" value="182"/>	12. Год постройки	<input type="text" value="1982"/>
5. Общая площадь здания, кв. м	<input type="text" value="55"/>	13. Восстановительная стоимость, руб. <i>согласно спр-ки</i>	<input type="text" value="282378"/>
5а. в т. ч. подвала, кв. м	<input type="text"/>	14. Действительная стоимость, руб. <i>согласно спр-ки</i>	<input type="text" value="175081"/>
6. Площадь нежилых помещений, кв. м <i>основная</i>	<input type="text" value="46"/>	15. Физический износ, % <i>сог. обследов.</i>	<input type="text" value="21%"/>
7. Полезная площадь жилых помещений, кв. м	<input type="text"/>	16.	<input type="text"/>
8. Жилая площадь, кв. м	<input type="text"/>		

6. Распределение жилой площади, кв. м

№№ п. п.	Из общего числа площади					Распределение квартир по числу комнат							
	в мансард.	в подвалах в цокольных этажах	в бараках	1-комн.	2-комн.	3-комн.	4-комн.	5-комн. и более					
1	2	3	4	5	6	7	8	9	10	11	12	13	14
01	К-во жилых квартир												
02	К-во жилых комнат												
03	Общ. полезная площ. жилых помещений												
04	Жилая площадь												

7. Благоустройство общей площади, кв. м

	Отопление										Ванны, души			Гор. водосн.		Газоснабж.		Напольные из. плиты					
	Канализац.		Водо-провод		Цент-рал.		печ-ное газо-вое		печ-ное		с вод. ко-лонк.		с гор. ко-лонк.		без кол. и гор. воды		от ко-лонок		бал-лоны		Мусо-ро-про-вод		
	от ТЭЦ Мин-энерго	от АГВ	от ТЭЦ на тверд. топливе	от ТЭЦ на газе	от групп. котельн. на кварт. на тверд. топливе	от групп. или кварт. котельн. на газе	с гор. котельн. на фер-рос. Досн.	с газ. ко-лонк.	с дров. ко-лонк.	с гор. ко-лонк. и гор. воды	от ко-лонок	цент-рал.	от ко-лонок	цент-рал.	бал-лоны	цент-рал.	Мусо-ро-про-вод						
1	2	3	4	5	6	7	8	9	10	11	12	13	14	15	16	17	18	19	20	21	22	23	24
Общая площадь здания	55																						
Общая полезная площадь жилых пом.																							
Жилая площадь																							
Количество квартир																							

8. Экспликация земельного участка, кв. м

Общая площадь	дворовые покрытия										площадки						озеленение			
	застро-енная	проез-жая часть	тротуары (ас-фальт)	тротуары (бет. плиты)	отмотки	всего	спортивн.	детские	хозяйств.	всего	деко-рат. сад	газоны	цветники и клумбы	всего	Грунт					
1	2	3	4	5	6	7	8	9	10	11	12	13	14	15	16	17	18	19	20	21
123																				

9. Техническое описание конструктивных элементов и инженерного оборудования основного строения

№№ п. п.	Наименование конструктивных элементов	Описание конструктивных элементов (материал, конструкция, отделка и прочие)	Износ, %		
1	2	3	4		
1	Фундамент	<i>б/тбетонный</i>	20		
2	а. Наружные, внутрен. кап. стены	<i>бревенчатые, облицованы силик. кирпичом</i>	20		
	б. Перегородки	<i>дощатые, окрашены</i>	15		
3	Перекрытия	Чердачные	<i>деревянное</i>	15	
		Междуэтажные			
		Подвальные			
4	Крыша	<i>шиферная</i>	25		
5	Полы	<i>дощатые</i>	25		
6	Проемы	Оконные	<i>двойные, окрашены</i>	20	
		Дверные	<i>щитовые, окрашены</i>	20	
7	Отделочные работы	Наружная отделка	<i>облицовка силикат. кирпичом</i>	15	
		а.			
		б.			
		Внутренняя отделка	<i>штукатур. окрашено</i>	15	
8	Санитарно-электротехнические работы	Центральное отопление	<i>трубные радиаторы</i>	15	
		Печное отопление			
		Водопровод			
		Электроосвещение	<i>открытая проводка</i>	25	
		Радио			
		Телефон			
		Телевидение			
		Ванны	с газ. колонкой		
			с дров. колонкой		
			с гор. водой		
		Горячее водоснабжение			
		Вентиляция	<i>естественная</i>		
		Газоснабжение			
Мусоропровод					
Лифты					
Канализация					
9	Разные работы	<i>бетонное крыльцо, отливки бетон.</i>	25		

11. Особые отметки _____

ПРИЛОЖЕНИЕ.

1. Поэтажные планы на листах.

2. План земельного участка на листах.

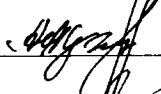
Паспорт составил « 20 » декабря ²⁰⁰⁰ 199 г.  (Жук АЧ)

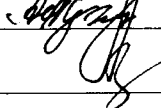
Паспорт проверил « 20 » XII 199 г.  (_____)

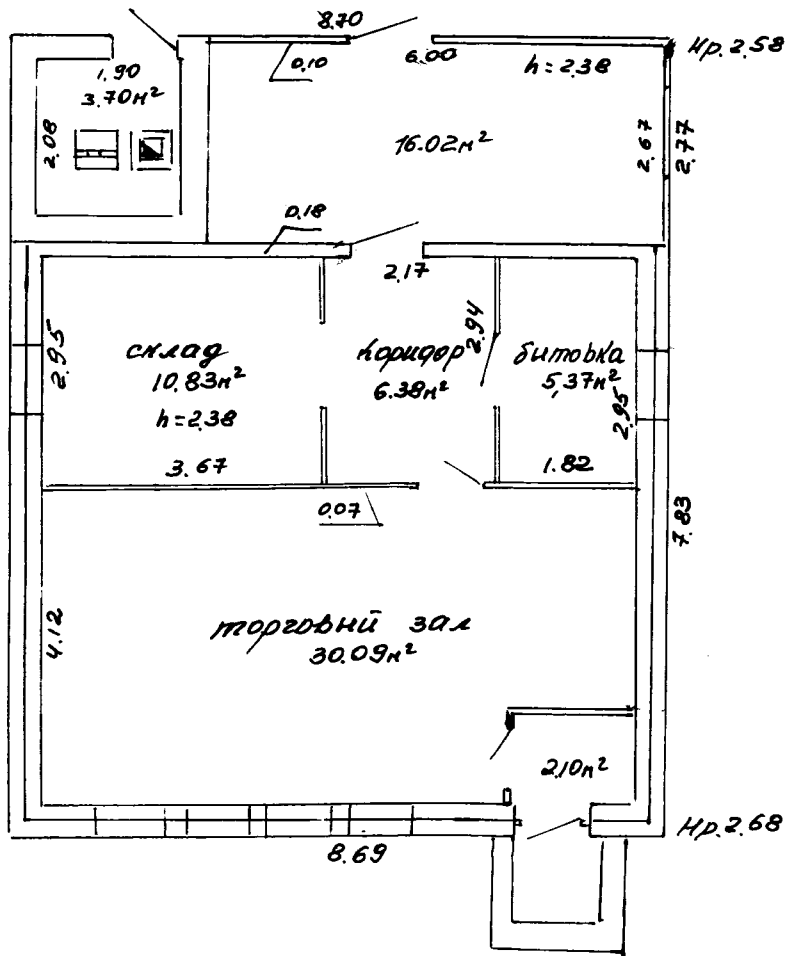

$\frac{46.29}{54.77} \text{ м}^2$
 74.49 СНиП

М.Х. БОСР
 Глибочке
 г. Лозичи
 1999

20 декабря 2000

ЕДИНЫЙ ГОСУДАРСТВЕННЫЙ РЕГИСТР НЕДВИЖИМОГО ИМУЩЕСТВА,
ПРАВ НА НЕГО И СДЕЛОК С НИМ

Выписка № 1813:12/20 из регистрационной книги о правах,
ограничениях (обременениях) прав на капитальное строение

Глубокский филиал РУП "Витебское агентство по государственной регистрации и
земельному кадастру"

211800, Витебская обл., г.Глубокое, ул.Ленина, д.30а

Сведения о капитальном строении

Инвентарный номер: 220/С-16500

Адрес: Витебская обл., Глубокский р-н, Уделовский с/с, д.Лозичи

Общая площадь (кв.м): 54.8

Назначение: Здание специализированное розничной торговли

Наименование: магазин

Составные части и принадлежности: холодная пристройка, сарай, уборная

Дата государственной регистрации создания: 20.12.2000

Дата государственной регистрации последнего изменения: нет

Кадастровый номер земельного участка, на котором расположено капитальное строение:
221588206601000099

Право собственности

(Собственность одного лица)

Идентификационные сведения о правообладателе: Глубокское районное потребительское
общество, паспорт 20.10.1999, выдан Витебским облисполкомом, зарегистрирован(о)
20.10.1999 за номером 300019805, УНП 300019805, юридический адрес Витебская обл.,
Глубокский р-н, г. Глубокое, ул. Ленина, 34

Доля: 1/1

Дата государственной регистрации: 20.12.2000

Основание государственной регистрации: Регистрационное удостоверение от 20.12.2000
№674

Актуальные отметки

Нет

Примечания

Нет

23.01.2020 14:27:12

(Дата и время выдачи выписки)

Регистратор

М.П

Наталья Викторовна Одинец

(инициалы, Фамилия)

РЕСПУБЛИКА БЕЛАРУСЬ
ЕДИНЫЙ ГОСУДАРСТВЕННЫЙ РЕГИСТР НЕДВИЖИМОГО
ИМУЩЕСТВА, ПРАВ НА НЕГО И СДЕЛОК С НИМ

Государственный комитет по имуществу Республики Беларусь

Республиканское унитарное предприятие "Витебское агентство по
государственной регистрации и земельному кадастру"
Глубокский филиал

СВИДЕТЕЛЬСТВО (УДОСТОВЕРЕНИЕ) № 220/1679-1952
О ГОСУДАРСТВЕННОЙ РЕГИСТРАЦИИ

По заявлению № 111/20:1679 от 10 января 2020 года

в отношении **земельного участка** с кадастровым номером
221588206601000099, расположенного по адресу: Витебская обл.,
Глубокский р-н, Уделовский с/с, д.Лозичи, площадь - 0.0804 га,
целевое назначение - Земельный участок для обслуживания здания
магазина

произведена государственная регистрация:

1. создания земельного участка (иные основания, предусмотренные законодательством Республики Беларусь);
2. возникновения права собственности Республики Беларусь на земельный участок, правообладатель - Республика Беларусь;
3. возникновения прав, ограничений (обременений) прав на земельный участок (право аренды), правообладатель - юридическое лицо, резидент Республики Беларусь Глубокское районное потребительское общество.

Приложения:

1. земельно-кадастровый план земельного участка

Примечание: нет

Свидетельство составлено 15 января 2020 года

Регистратор *Асон Ирина Александровна 1679*



(подпись)

Лист 1 из 2

ЕДИНЫЙ ГОСУДАРСТВЕННЫЙ РЕГИСТР НЕДВИЖИМОГО ИМУЩЕСТВА, ПРАВ НА НЕГО И СДЕЛОК С НИМ
ЗЕМЕЛЬНО-КАДАСТРОВЫЙ ПЛАН ЗЕМЕЛЬНОГО УЧАСТКА

кадастровый номер: **221588206601000099**
 площадь участка: **0.0804 га**
 рес: **Витебская обл., Глубокский р-н, Уделовский с/с, д.Лозичи**
 целевое назначение: **Земельный участок для обслуживания здания магазина**
 категория земель: **Земли промышленности, транспорта, связи, энергетики, обороны и иного назначения**
 масштаб плана: **1:500**

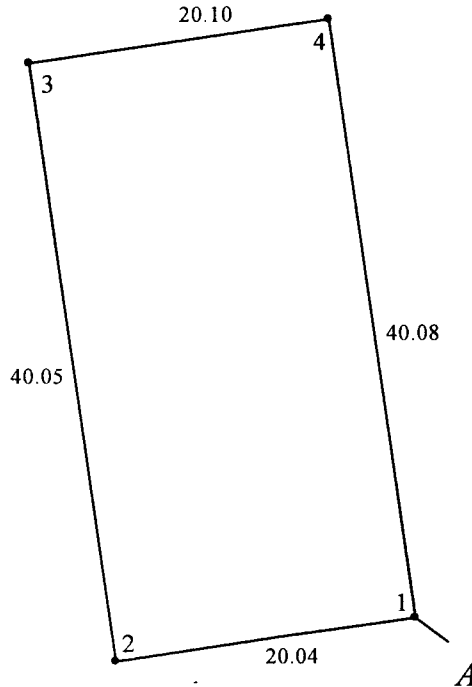

УСЛОВНЫЕ ОБОЗНАЧЕНИЯ

- 2 - код охранной зоны и ее площадь
- 0.2500 - граница земельного участка
- - точка поворота границы земельного участка

Сведения об организации, выдавшей документ
 Глубокский филиал РУП "Витебское агентство по государственной регистрации и земельному кадастру"
 Регистратор недвижимости
 15.01.2020

мест 2 из 2

ОПИСАНИЕ СМЕЖНЫХ ЗЕМЕЛЬ

Точки	До точки	Кадастровый блок и номер земельного участка
А	А	Зарегистрированные земельные участки отсутствуют