

МИНИСТЕРСТВО ЖИЛИЩНО-КОММУНАЛЬНОГО ХОЗЯЙСТВА  
РЕСПУБЛИКИ БЕЛАРУСЬ

Дзержинское межгородское  
бюро по регистрации и технической  
инвентаризации недвижимости  
город (пос.) д. Н. Сверхень

Форма технического паспорта  
утверждена приказом Министра  
жилищно-коммунального хозяйства  
Республики Беларусь  
от 13.02.89 г. № 31

**ТЕХНИЧЕСКИЙ ПАСПОРТ**  
**НА ОБЩЕСТВЕННОЕ ЗДАНИЕ**  
**(СООРУЖЕНИЕ)**

060

СОСТАВЛЕН ПО СОСТОЯНИЮ НА "17" 11 1999г.

АДРЕС: д. Н. Сверхень

ВЛАДЕЛЕЦ: Столбцовское райпо

ОСНОВАНИЕ ВЛАДЕНИЯ Справка на 1.07.98г.

Начальник МБРТИ



М.П.

(О.С. Миранович.)

1. РЕСПУБЛИКА	<b>БЕЛАРУСЬ</b>		1500000000
2. ОБЛАСТЬ	<b>МИНСКАЯ</b>		33000000
3. ГОРОД (ПОСЕЛОК И ДР.)	<b>д. Н. Сверженъ</b>		
4. РАЙОН	<b>Столбцовский</b>		
5. СЕЛЬСКИЙ СОВЕТ			
6. УЛИЦА			
7. НОМЕР ДОМА	<input type="text"/>	11. КВАРТАЛ	<input type="text"/>
8. НОМЕР КОРПУСА	<input type="text"/>	12. НОМЕР УЧАСТКА	<input type="text"/>
9. ИНВЕНТАРНЫЙ НОМЕР	<input type="text" value="468"/>	13. НОМЕР КАРТОГРАММЫ	<input type="text"/>
10. ЛИТЕР	<input type="text" value="Б&lt;sup&gt;1&lt;/sup&gt;к"/>	14. КАТЕГОРИЯ ФОНДА	<input type="text"/>

**1. ТЕХНИЧЕСКАЯ ХАРАКТЕРИСТИКА ЗДАНИЯ (СООРУЖЕНИЯ)**

**Магазин ~ 60**

(назначение, кол-во мест, помещений и т.д.)

2.	<b>Столбцовское райпо</b>	<b>цел.</b>	<b>р.н 469</b>

**3. ОБЩИЕ СВЕДЕНИЯ**

1. СЕРИЯ ПРОЕКТА	<input type="text"/>	9. ЧИСЛО КВАРТИР	<input type="text"/>
2. ЧИСЛО ЭТАЖЕЙ	<input type="text" value="1"/>	10. ЧИСЛО ЖИЛЫХ КОМНАТ	<input type="text"/>
3. ПЛОЩАДЬ ЗАСТРОЙКИ В КВ.М.	<input type="text" value="332"/>	11. МАТЕРИАЛ СТЕН	<input type="text" value="кирпич"/>
4. ОБЪЕМ ЗДАНИЯ КУБ.М	<input type="text" value="1267"/>		
5. ОБЩАЯ ПЛОЩАДЬ ЗДАНИЯ КВ.М	<input type="text" value="259.1"/>	12. ГОД ПОСТРОЙКИ	<input type="text" value="1954"/>
5а. в том числе ПОДВАЛА КВ.М	<input type="text"/>	13. ВОССТАНОВИТЕЛЬНАЯ СТОИМОСТЬ, РУБ.	<input type="text" value="891446"/>
6. ПЛОЩАДЬ НЕЖИЛЫХ ПОМЕЩЕНИЙ КВ.М.	<input type="text"/>	14. ДЕЙСТВИТЕЛЬНАЯ СТОИМОСТЬ, РУБ.	<input type="text" value="—"/>
7. ПОЛЕЗНАЯ ПЛОЩАДЬ ЖИЛЫХ ПОМЕЩЕНИЙ КВ.М	<input type="text"/>	15. ФИЗИЧЕСКИЙ ИЗНОС В %	<input type="text" value="891446"/>
8. ЖИЛАЯ ПЛОЩАДЬ КВ.М	<input type="text"/>	15.	<input type="text"/>





9. ТЕХНИЧЕСКОЕ ОПИСАНИЕ КОНСТРУКТИВНЫХ ЭЛЕМЕНТОВ И ИНЖЕНЕРНОГО ОБОРУДОВАНИЯ ОСНОВНОГО СТРОЕНИЯ

№	Наименование конструктивных элементов		Описание конструктивных элементов (материал, констр., отделка и прочее)	Износ, %	
1	2		3	4	
1	Фундамент		БУТОВАТОН		
2	а. Наружные, внутренние, капитальные стены		КИРПИЧНЫЕ ОШТУК.		
	б. Перегородки		КИРПИЧНЫЕ		
3	Перекрытия	Чердачные	ДЕРЕВЯННОЕ		
		Междуэтажные			
		Подвальные			
4	Крыша		ШИФЕР		
5	Полы		ПЛИТКА, БЕТОН		
6	Проемы	Оконные	СТВОРЧАТЫЕ ОБРЕШ.		
		Дверные	ПРОСТОЙ РАБОТЫ		
7	Отделочные работы	а. Наружная отделка	ОШТУКАТУРЕНО		
		б.			
		Внутренняя отделка	ОКРАШЕНО		
8	Санитарно- и электротехнические работы	Центральное отопление		ОТ ГРУППОВ. КОТЕЛЬН.	
		Печное отопление			
		Водопровод			
		Электроосвещение		СКРЫТАЯ ПРОВОДКА	
		Радио			
		Телефон		ЗДАНИЕ КАБЛИРОВ	
		Телевидение			
		Ванны	с газовой колонкой		
			с дров. колонкой		
			с горячей водой		
		Горячее водоснабжение			
		Вентиляция		ЕСТЕСТВЕННАЯ	
		Газоснабжение			
		Мусоропровод			
Лифты					
Канализация					
9.	Разные работы				





11. ОСОБЫЕ ОТМЕТКИ

---

---

---

---

---

---

---

---

---

---

ПРИЛОЖЕНИЕ:

1. поэтажные планы на \_\_\_\_\_ листах
2. План земельного участка на \_\_\_\_\_ листах

Паспорт составил: "17" \_\_\_\_\_ 11 \_\_\_\_\_ 1999 г. Климов (Климович)

Паспорт проверил: "19" \_\_\_\_\_ 11 \_\_\_\_\_ 1999 г. Ваша (Вашина)

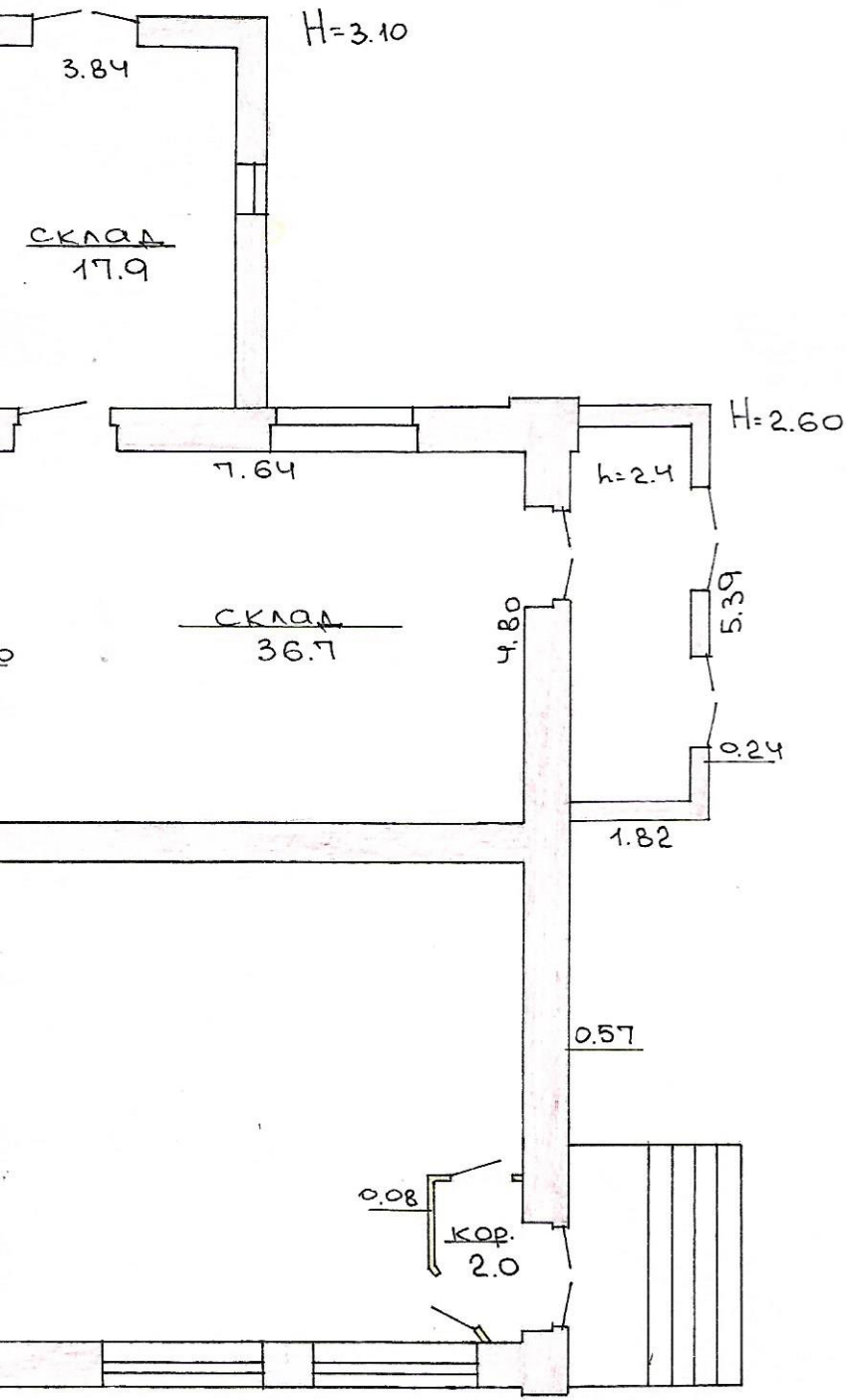

МБТИ, <u>Зерягинское</u> МЕЖГОР. ТЕХНИЧЕСКОЙ ИНВЕНТАРЬ			
Адрес: <u>д. Н. Свержань</u>			
17.11.99 (дата)	Составил	<i>А.Климович</i>	Климович
Экз. №	Ещчертил	<i>А.Климович</i>	Климович

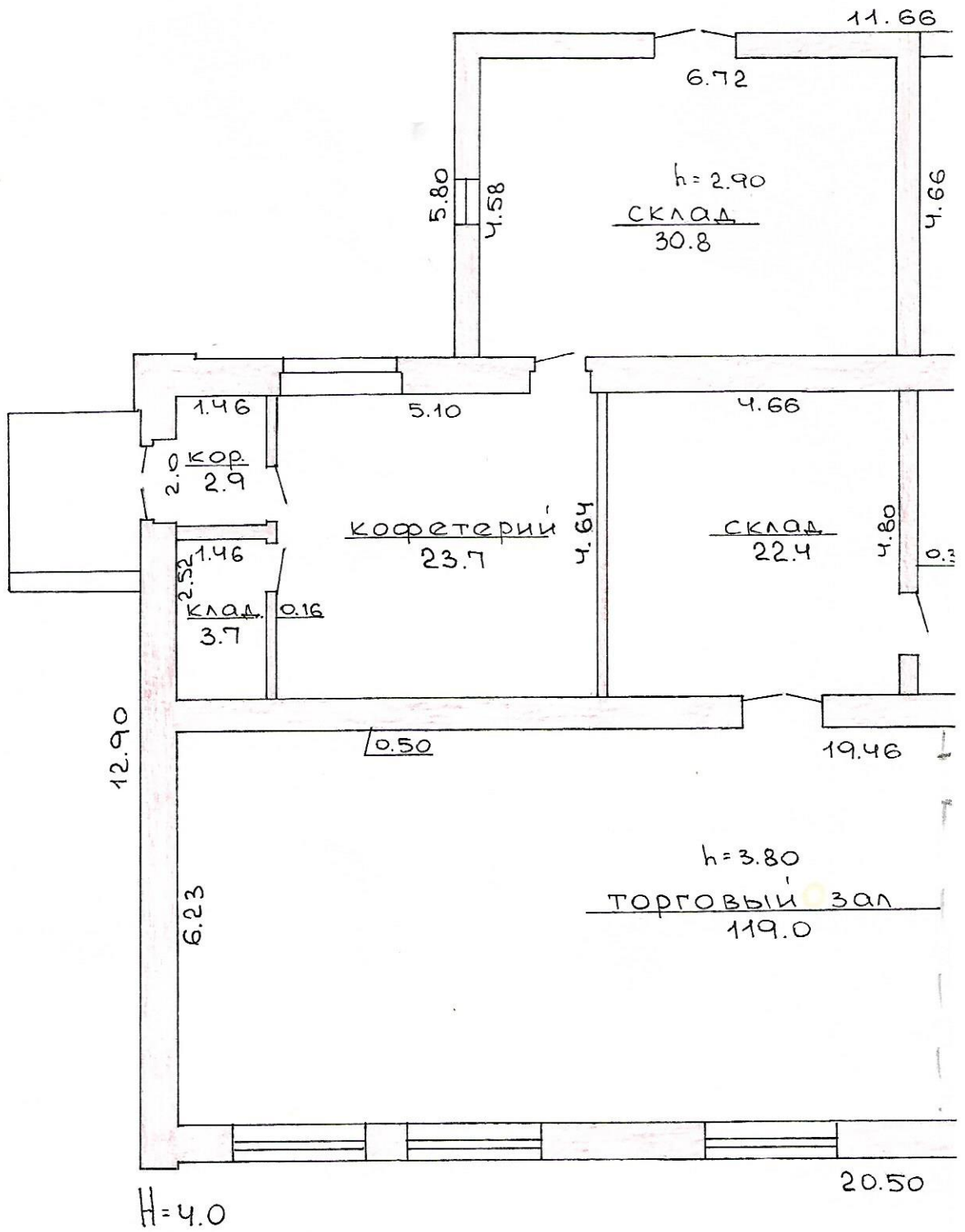

$$\frac{142.7}{259.1}$$